



Seminario
**INCLUSIÓN DE
LA NIÑEZ MIGRANTE**
— Un desafío país —



Desafíos de la Intervención en un Proceso Migratorio

Roberto Rocha M/Fernanda Rodríguez R.
Fundación Ciudad del Niño.



“De la Soledad a la Integración”

La Historia de una adolescente y su madre que descubren el sentido y el valor del apoyo social.





PRM Ciudad del Niño Calama Programa de Reparación en Maltrato Grave

Sujeto de Atención: Niños, Niñas y Adolescentes, derivados por Tribunal de Familia o Fiscalía, por causales de Maltrato Físico o Psicológico grave y/o agresión sexual, situación que califica, en términos judiciales, como un hecho constitutivo de delito.

Cobertura: 175 Niños, Niñas y Adolescentes.

Territorio: Provincia El Loa.



Antecedentes del Caso

-Andrea de 16 años (en la actualidad), llega a Chile junto a su madre (desde Ecuador en el año 2018), “escapando” de la Violencia del Padre.

-Se mantienen cerca de 2 años en Chile en Desconexión y Aislamiento Social (sin ninguna red de apoyo, escolarización, otros).

-Hecho “Fortuito” (2020): Andrea debe salir a comprar remedios para su madre enferma, en Contexto de Emergencia Sanitaria.

-Situación Migratoria Irregular.

-Andrea no presenta permiso sanitario e identificación, por lo que es llevada a la PDI a Control de Identidad, quienes posteriormente dan cuenta de la situación a Tribunal de Familia.



Principales Derechos del Niño (Convención) que no se encontraban siendo ejercidos en Andrea:



<p>Artículo 3 Derecho al Bienestar.</p>	<p>Artículo 5 Derecho a ser orientado por sus padres o cuidadores</p>	<p>Artículo 19 Derecho a ser protegido contra el maltrato.</p>	<p>Artículo 24 Derecho a la salud y protección médica.</p>	<p>Artículo 28 Derecho a la educación.</p>	<p>Artículo 39 Derecho a la recuperación y la reinserción social.</p>
--	--	---	---	---	--



Flujo de Derivaciones y Coordinación

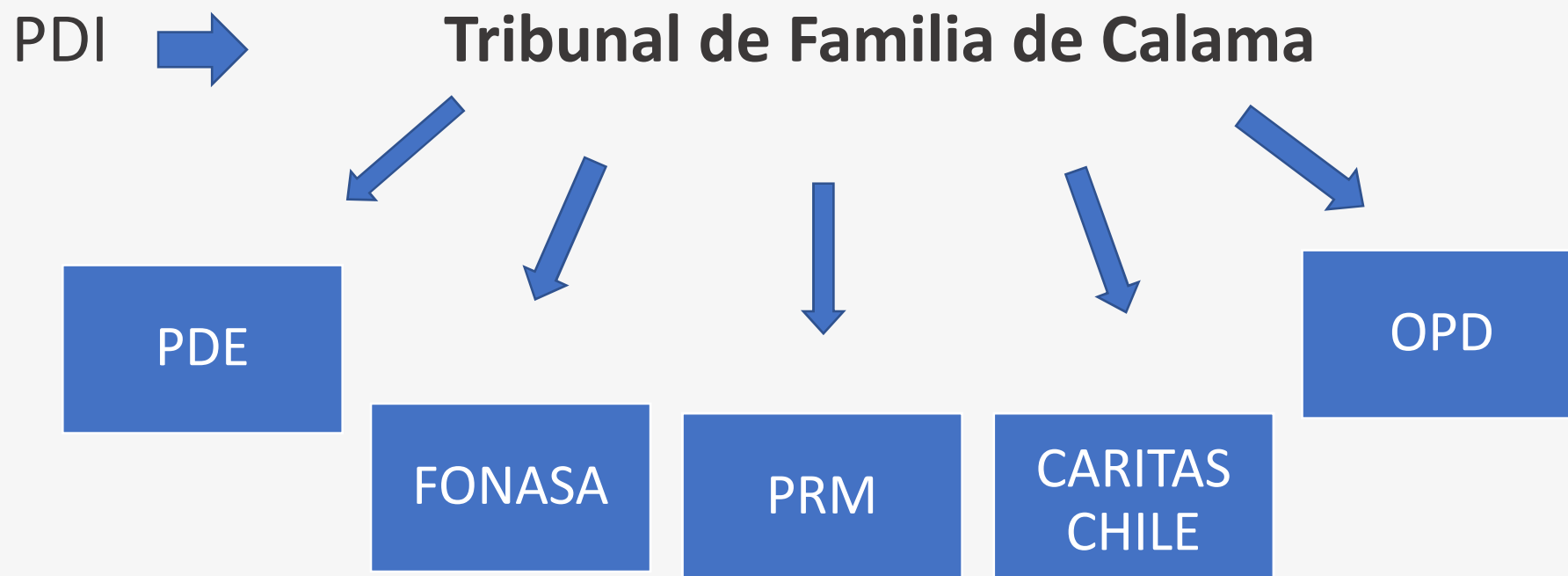



Seminario
**INCLUSIÓN DE
LA NIÑEZ MIGRANTE**

— Un desafío país —



ARTICULACIÓN PARA LA RESTITUCIÓN DE DERECHOS

Artículo 19

Derecho a ser protegido
contra el maltrato.

Derivación al PRM

Artículo 28

Derecho a la educación.

Derivación al PDE

Artículo 3

Derecho al bienestar.

Artículo 29

A la recuperación y la
reinserción social.

Artículo 24

Derecho a la salud y
protección médica.

Derivación a FONASA

Artículo 39

Derecho a la
recuperación y la
reinserción social.

**Derivación a PRM, PDE,
Caritas Chile.**



Seminario
**INCLUSIÓN DE
LA NIÑEZ MIGRANTE**

— Un desafío país —



REFLEXIONES DEL PROCESO DE INTERVENCIÓN





1. ¿Qué experimenta una adolescente migrante, una vez que se activa la Red de Protección?
2. ¿Cómo impacta en el aislamiento -de Andrea y su madre-, la Coordinación de las instituciones y el “Apoyo Social”?
3. ¿La integración social y el apoyo institucional, permiten restituir en algún grado la experiencia de violencia vivida?
4. ¿Qué desafíos como programa PRM debemos considerar, para propiciar un proceso positivo con Andrea?



Seminario
**INCLUSIÓN DE
LA NIÑEZ MIGRANTE**

— Un desafío país —



PROCESO TERAPEÚTICO





Seminario
**INCLUSIÓN DE
LA NIÑEZ MIGRANTE**

— Un desafío país —



MOMENTO INICIAL

DESCONFIANZA

AMENAZA DE LAS INSTITUCIONES

RABIA

NOCIÓN DE PROTECCIÓN

MIEDO



Seminario
**INCLUSIÓN DE
LA NIÑEZ MIGRANTE**

— Un desafío país —



MOMENTO INTERMEDIO

PRECAUCIÓN

VINCULACIÓN CON LAS INSTITUCIONES

DISPOSICIÓN

PROTECCIÓN

ESPERANZA



Seminario
**INCLUSIÓN DE
LA NIÑEZ MIGRANTE**

— Un desafío país —



MOMENTO ACTUAL

CONFIANZA

APOYO EN LAS INSTITUCIONES

ESPERANZA

NUEVA PROTECCIÓN

**SENSACIÓN DE
INTEGRACIÓN**



“Vivencia y Re-Significación de Andrea”

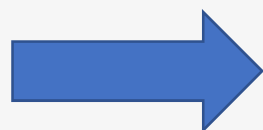



Seminario
**INCLUSIÓN DE
LA NIÑEZ MIGRANTE**

— Un desafío país —



Para que la fantasía, la creación artística o el don pueda sanar la herida de un niño...la sociedad adulta tiene que estar preparada para acogerlo y para acompañarlo tal como es, con sus particularidades de niño y de traumatizado....



Cuando se recupera el lazo social -y a veces el contacto con una sola persona es suficiente-, cuando, en esta nueva trama, el niño herido logra convertirse en alguien que da.....Solo entonces el patito feo podrá transformarse en cisne". (B. Cyrulnik)



*“No quiero que me reporten y
no quiero que mi mamá tenga problemas” (Andrea)*



“Gracias por habernos ayudado” (Andrea)
"En este país encuentro un refugio" (Madre)



Conclusiones y Reflexiones

- ✓ La importancia y el rol de las instituciones en la restitución de los Derechos de los NNA.
- ✓ Las instituciones y el trabajo en red, ocupan un rol central en la integración social en la Niñez Migrante.
- ✓ La relevancia de integrar el “proceso migratorio” en la intervención de los Programas. (Metodología, Capacitación, Nociones Culturales).
- ✓ La importancia de atender la “Noción de Protección” en la Niñez Migrante.
- ✓ El proceso de Re-Significación esta conectado al proceso de inserción social y a la articulación de la redes en la Niñez Migrante.



Muchas Gracias

